

DATA/DATE

DATA/DATE

| VIS. | ART. |
|------|-----------|
| □ | AF280 Ø30 |

| 7 | 1 | YC137080800 |
|--------------|-----|-------------|
| 6 | 1 | YC071010101 |
| 5 | 1 | YC081000001 |
| 4 | 1 | YC091200610 |
| 3 | 1 | YC102150000 |
| 2 | 1 | YP000089070 |
| 1 | 1 | YP000088070 |
| POS. | QTÀ | CODE |
| ELENCO PARTI | | |

| VIS. | ART. |
|------|-----------|
| □ | AF282 Ø28 |

| 7 | 1 | YC137080800 |
|--------------|-----|-------------|
| 6 | 1 | YC071010101 |
| 5 | 1 | YC081000003 |
| 4 | 1 | YC091200610 |
| 3 | 1 | YC102150000 |
| 2 | 1 | YP000456070 |
| 1 | 1 | YP000454070 |
| POS. | QTÀ | CODE |
| ELENCO PARTI | | |

| VIS. | ART. |
|------|-----------|
| □ | AF284 Ø26 |

| 7 | 1 | YC137080800 |
|--------------|-----|-------------|
| 6 | 1 | YC071010101 |
| 5 | 1 | YC081000002 |
| 4 | 1 | YC091200610 |
| 3 | 1 | YC102150000 |
| 2 | 1 | YP000459070 |
| 1 | 1 | YP000457070 |
| POS. | QTÀ | CODE |
| ELENCO PARTI | | |

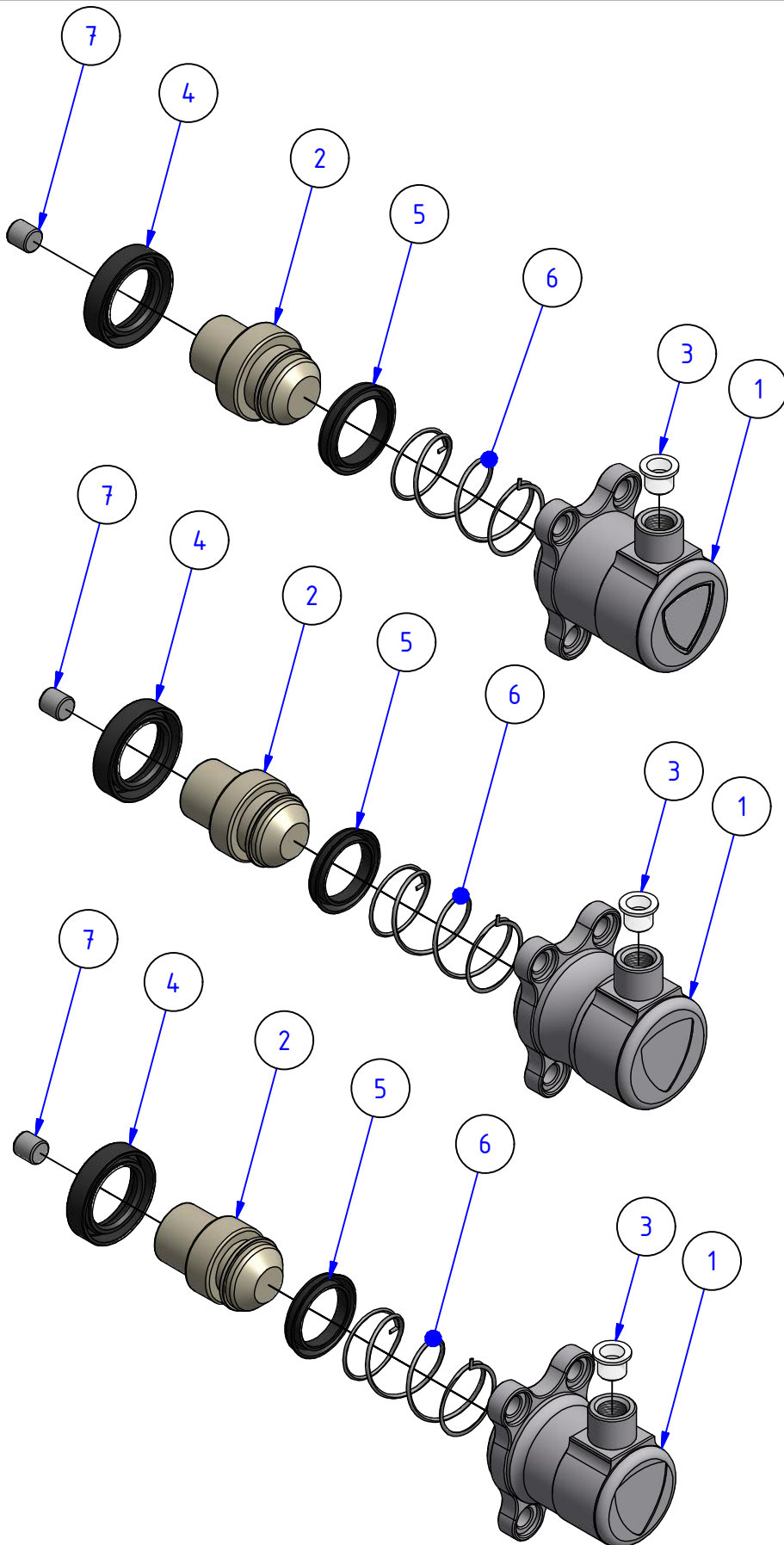

ATTENZIONE: Questo prodotto potrebbe non essere conforme al codice stradale o alle leggi vigenti in alcuni paesi e quindi utilizzabili solo in aree private e/o chiuse al traffico
WARNING: This product may not comply with local road rules and regulations and can be used only in private areas and/or areas closed to traffic.



ART:
AF280/2/4

ELENCO DELLE PARTI / PARTS LIST
ATTUATORE FRIZIONE / CLUTCH ACTUATOR

DUCATI

A termini di legge ci riserviamo la proprietà di questo disegno con divieto di riproduzione o di rendendo noto a terzi senza nostra autorizzazione. / Pursuant to law, we reserve the ownership of this drawing with prohibition to copy or disclosed to third parties without our authorization.